

CURRRICULM TECNICO PROFESSIONALE

Studio Conti e Galegati  
Architetti Associati - Faenza

**Lo Studio Conti e Galegati Architetti Associati si è costituito nel 2008 dopo una collaborazione continuativa dal 1993  
Tiziano Conti e Sandra Galegati  
sono entrambi architetti laureati a Venezia rispettivamente nel 1982 e nel 1992.**

**il gruppo di collaboratori**

Lo Studio si avvale della collaborazione stabile e continuativa di:

**Jaqueline Müller**  
*architetto*

**Alessandro Pezzi**  
*geometra*

**Studio Conti e Galegati Architetti Associati -**

Restauro, architettura e bioedilizia, edilizia residenziale, ricettiva, commerciale, direzionale, socioassistenziale e artigianale, interior design, urbanistica  
Via Salvolini, 15 48018 Faenza RA Italy (sede legale)  
Corso Garibaldi, 95 48022 Lugo RA Italy

e-mail: [studiocontigalegati@gmail.com](mailto:studiocontigalegati@gmail.com) - [www.architetticontigalegati.com](http://www.architetticontigalegati.com)  
telefono e fax +39 0546.26440 +39 0545.27295  
partita IVA 02308470398



Faenza, 24 gennaio 2018

## CURRICULM TECNICO PROFESSIONALE

Studio Conti e Galegati  
Architetti Associati - Faenza

Proprietà : COMUNE DI FAENZA  
Committente: **RIONE ROSSO – FAENZA**  
Progettista incaricato: arch. Tiziano Conti

### **RESTAURO E AMPLIAMENTO DEL COMPLESSO MONUMENTALE DELL'EX CONVENTO DI SANTA CHIARA DI FAENZA ora SEDE DEL RIONE ROSSO per attività sociali-culturali e ricreative**

Faenza, Via Campidori – Via Naviglio

Prestazioni: Rilievo plano-altimetrico e critico descrittivo  
PIANO di RECUPERO DI INIZIATIVA PUBBLICA PROGETTO PRELIMINARE  
PROGETTO DEFINITIVO ED ESECUTIVO DEL 1° E DEL 2° STRALCIO  
FUNZIONALE  
DIREZIONE DEI LAVORI DEL 1° STRALCIO FUNZIONALE

Anni – 2005-2006-2007-2008

Importo lavori €. 3.506.587,80

Nel gennaio 2007 sono stati ultimati i lavori del Primo stralcio per un importo di oltre €. 1.350.000,00  
Sono stati consegnati gli elaborati del progetto definitivo del 2° stralcio

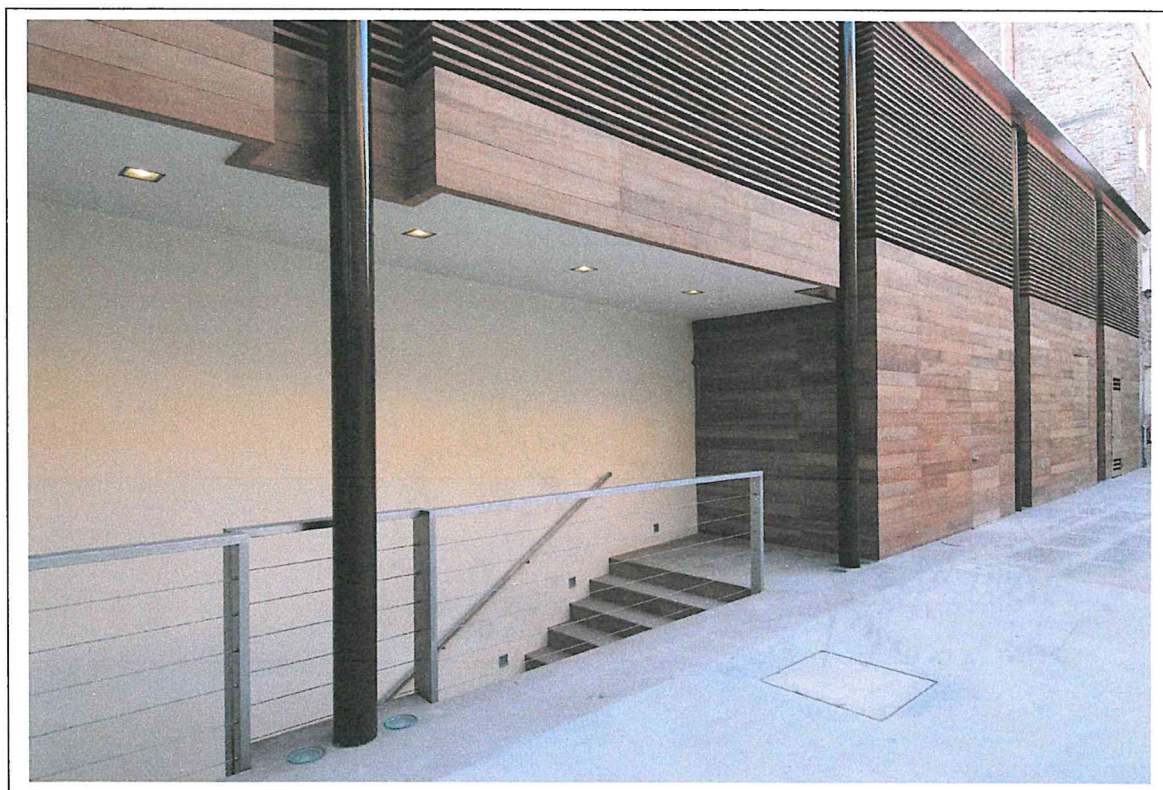

Locali tecnici e nuovo accesso al Baiocco, nell'ala ricostruita dell'ex convento di Santa Chiara ora sede del Rione Rosso

CURRRICULM TECNICO PROFESSIONALE  
Studio Conti e Galegati  
Architetti Associati - Faenza



Locali restaurati del Baiocco (sede del Rione Rosso)



## CURRICULM TECNICO PROFESSIONALE

Studio Conti e Galegati  
Architetti Associati - Faenza

Proprietà: ALCE S.R.L. e Ferrero Costruzioni s.r.l. Milano  
- Progettista incaricato: arch. Tiziano Conti arch. Sandra Galegati  
**Progetto di Restauro e Riquilificazione e Direzione Lavori del  
COMPLESSO ARCHITETTONICO PALAZZO Metelli – Zucchini di Brisighella**  
(edificio sottoposto alla tutela dell'ex Legge 1089/39 D.Lgs42/04)  
Brisighella, Via Metelli 11-13-15  
Complesso residenziale privato  
Prestazioni: Progetto di massima, progetto esecutivo, Direzione Lavori e  
contabilizzazione

Importo lavori preventivato €. 1.150.000,00  
Anno 2007-2014

Facciata su via Metelli



CURRRICULM TECNICO PROFESSIONALE  
Studio Conti e Galegati  
Architetti Associati - Faenza

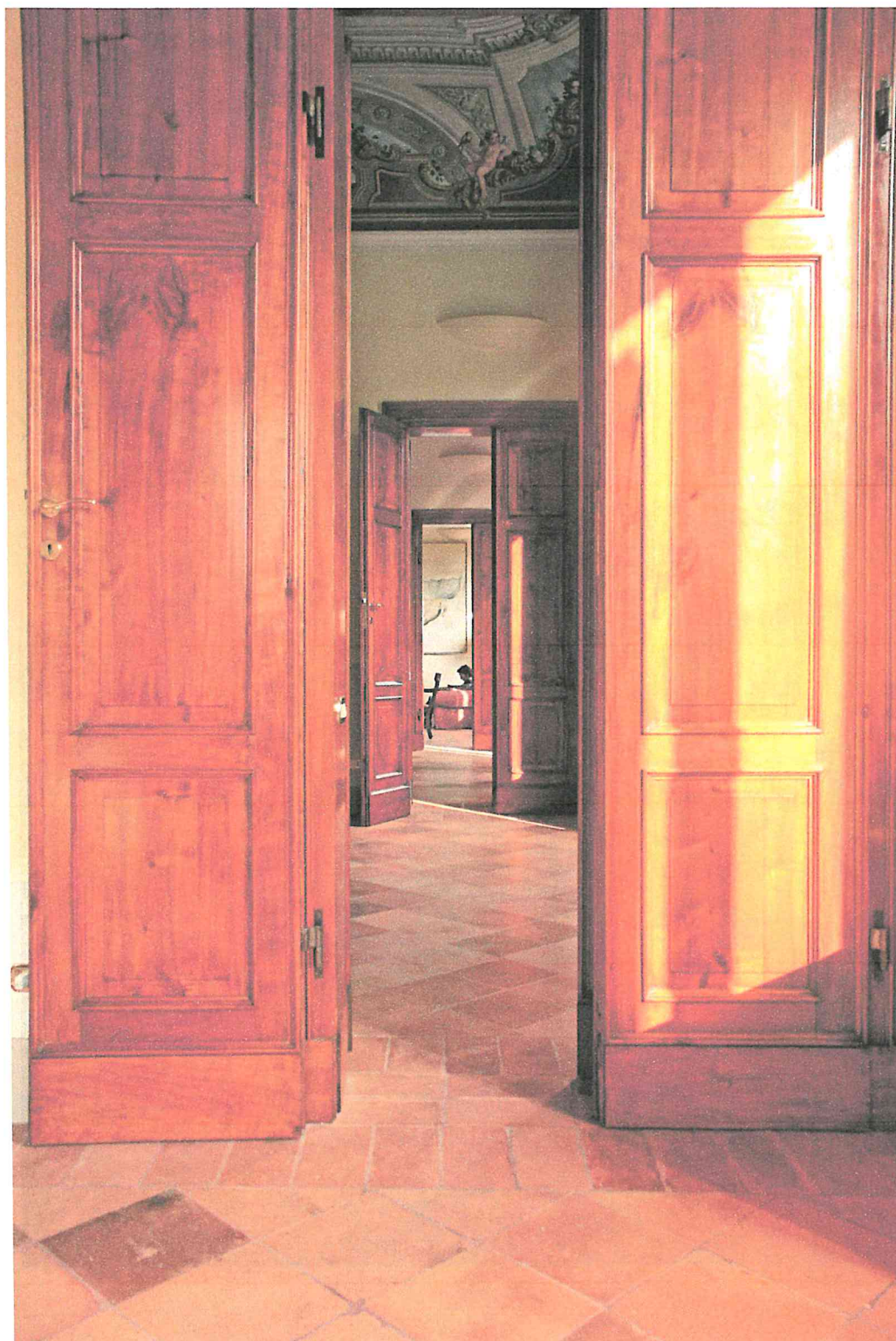

Vista su interni restaurati del piano nobile affrescato

CURRRICULM TECNICO PROFESSIONALE  
Studio Conti e Galegati  
Architetti Associati - Faenza



## CURRRICULM TECNICO PROFESSIONALE

Studio Conti e Galegati  
Architetti Associati - Faenza

Proprietà: FONDAZIONE DI CULTO SANTA CATERINA IMOLA  
Progettista incaricato: Studio Conti e Galegati Architetti Associati - Faenza

**Progetto definitivo ed esecutivo per la realizzazione del Complesso socio assistenziale “Dopo di Noi” presso l’Istituto Santa Caterina Imola- centro diurno (edificio sottoposto alla tutela dell’ex Legge 1089/39 D.Lgs. 42/04)**

**e per la realizzazione del Complesso socio assistenziale “Dopo di Noi” presso l’Istituto Santa Caterina Imola- RESIDENZE ASSISTITE**

Imola, Via Cavour n. 2/e

Prestazioni: Progetto di massima, progetto esecutivo – Direzione Lavori

Importo lavori stimato €. 2.150.000,00

Anno 2009-2014

Lavori ultimati

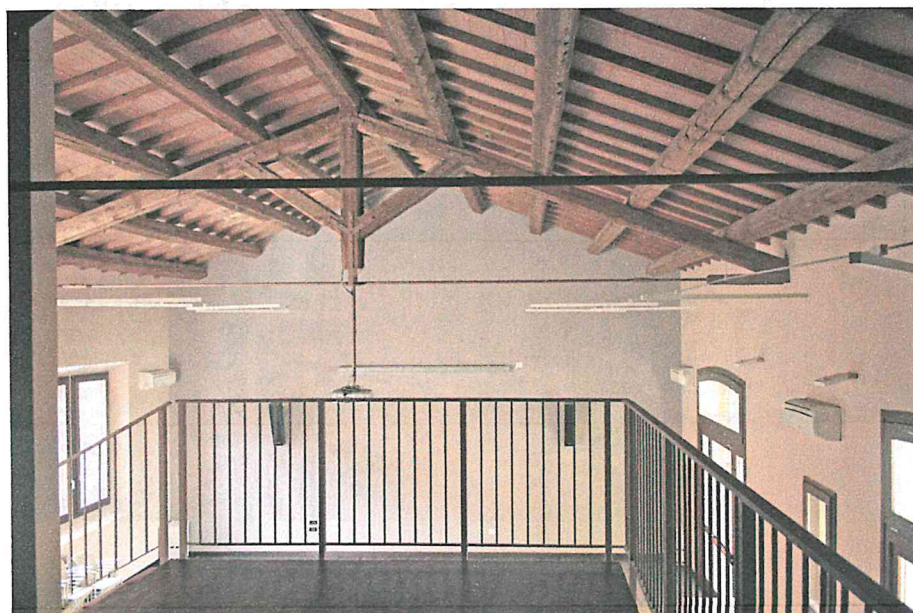

Ex Opificio  
artigianale  
Interni centro  
Diurno per disabili

CURRICULM TECNICO PROFESSIONALE  
Studio Conti e Galeati  
Architetti Associati - Faenza



Alloggi protetti per disabili





CURRICULM TECNICO PROFESSIONALE  
Studio Conti e Galegati  
Architetti Associati - Faenza



## CURRICULM TECNICO PROFESSIONALE

Studio Conti e Galegati  
Architetti Associati - Faenza

Proprietà: ROSSI SOCIETA' AGRICOLA - BRISIGHELLA

Progettista incaricato: Studio Conti e Galegati Architetti Associati - Faenza

**Progetto definitivo ed esecutivo per la realizzazione del Complesso Agrituristico "Borgo Rossi" presso S. Eufemia di Brisighella**

Prestazioni: Progetto di massima, progetto esecutivo – Direzione Lavori

Importo lavori stimato €. 2.300.000,00

Anno 2013 – in fase di ultimazione



CURRRICULM TECNICO PROFESSIONALE  
Studio Conti e Galegati  
Architetti Associati - Faenza



Proprietà: DIOCESI DI IMOLA  
Progettista incaricato: Studio Conti e Galegati Architetti Associati - Faenza  
**Progetto definitivo ed esecutivo per la realizzazione del Allogg Notturmo presso la  
CARITAS di Imola – Via IX Febbraio Imola**  
Prestazioni: Progetto di massima, progetto esecutivo – Direzione Lavori  
Importo lavori stimato €. 300.000,00  
Anno 2016 – lavori ultimati e collaudati



CURRICULM TECNICO PROFESSIONALE  
Studio Conti e Galegati  
Architetti Associati - Faenza

Proprietà: DIOCESI DI IMOLA

Progettista incaricato: Studio Conti e Galegati Architetti Associati - Faenza

**Progetto definitivo ed esecutivo per il restauro del Piano Nobile di Palazzo Monsignani Sassatelli – Imola la realizzazione della nuova sede di Sis.Ter - Imola – Via Emilia 67-69**

Prestazioni: Progetto di massima, progetto esecutivo – Direzione Lavori

Importo lavori stimato €. 300.000,00

Anno 2017 – lavori in corso di ultimazione



**SI RIPORTANO DI SEGUITO SOLO LE PRESTAZIONI PROFESSIONALI DI  
PARTICOLARE RILEVANZA**  
*(si omettono gli incarichi e le prestazioni relativi alle nuove costruzioni, case private  
e/o interventi ritenuti non particolarmente significativi)*

## **INCARICHI DA AMMINISTRAZIONI PUBBLICHE dal 1988**

### **PROGETTAZIONE E DIREZIONE E LAVORI DI OPERE PUBBLICHE**

#### **COMUNE DI BRISIGHELLA**

- Progettista incaricato: arch. Tiziano Conti
- co-titolare: Ing. F. Pezzolla

**Progetto esecutivo di Restauro e D.L. del COMPLESSO ARCHITETTONICO  
MONUMENTALE della TORRE DELL'OROLOGIO di Brisighella**  
(edificio sottoposto alla tutela della Legge 1089/39)  
da destinare a Museo-Laboratorio  
per la misurazione del tempo (La Signora del Tempo)

Brisighella, Torre dell'Orologio (Importo lavori £. 180.000.000)

Committente: Comune di Brisighella

Prestazioni: Progetto di massima, progetto esecutivo, Direzione Lavori e contabilizzazione  
(Lavori ultimati - collaudati)  
anno 1988-1989

#### **COMUNE DI SOLAROLO**

- Progettista incaricato: arch. Tiziano Conti
- co-titolare: arch. V. Savini

**Restauro scientifico delle Mura Manfrediane**  
(sottoposte alla tutela della Legge 1089/39)

Comune Solarolo (importo lavori £. 110.000.000)

Committente: Comune di Solarolo

Prestazioni: Progetto di massima, progetto esecutivo, Direzione e contabilizzazione dei lavori di:  
(opera ultimata e collaudata)  
anni 1994-1995

## COMUNE DI BRISIGHELLA

Progettista incaricato: arch. Tiziano Conti

**Incarico professionale per la predisposizione del progetto esecutivo direzione lavori e contabilizzazione dei lavori per la realizzazione di un CENTRO ANZIANI e SALA CONFERENZA 'SALA PASINI' collegate alla scuola media di Brisighella**

(edificio sottoposto alla tutela della Legge 1497/39)

BRISIGHELLA Anno 1995- 1996- 1997

(Lavori ultimati e collaudati)

## COMUNE DI BAGNACAVALLO

Progettista incaricato: arch. Tiziano Conti - arch. Sandra Galegati

Co-titolari: arch. Valerio Savini

Incarico professionale per la predisposizione di uno Studio di Fattibilità relativo alla rifunionalizzazione degli edifici ecclesiali e comunali

**Progetto di massima per il restauro dei fabbricati ad uso collettivo del Comune (Canoniche, ex scuole e fabbricati pubblici)**

BAGNACAVALLO Anno 1999 -2000

## COMUNE DI RIOLO TERME

Progettista incaricato: arch. Tiziano Conti arch. Sandra Galegati

Co-titolare: arch. Valerio Savini

**Incarico professionale per la predisposizione del progetto esecutivo direzione lavori e contabilizzazione dei lavori per la SISTEMAZIONE DELLA PIAZZETTA CENTRALE DI BORGIO RIVOLA**

(importo lavori £.100.000.000)

Committente: Comune di Riolo Terme

Prestazioni: Progetto di massima, progetto esecutivo, Direzione e contabilizzazione dei lavori (opera ultimata e collaudata)

anni: 1995

## COMUNE DI BRISIGHELLA

Progettisti incaricati: arch. Tiziano Conti arch. Sandra Galegati

**Rilievo planoaltimetrico e critico descrittivo**

**Progetto preliminare del**

**COMPLESSO ARCHITETTONICO MONUMENTALE della ROCCA VENEZIANA**

**E MANFREDIANA**

(edificio sottoposto alla tutela del D.Lgs. 490/99)

**Assistenza tecnica prestata per l'assegnazione del contributo a fondo perduto di €. 261.843,65 sulla LR 6/89**

Brisighella, Progetto preliminare di Restauro della Rocca (Importo lavori £. 1.208.115.000)

Committente: Comune di Brisighella

Progetto approvato nel 2001

## COMUNE DI BRISIGHELLA

Progettisti incaricati: arch. Tiziano Conti arch. Sandra Galegati

**Progetto Definitivo ed Esecutivo dell'intero**

**COMPLESSO ARCHITETTONICO MONUMENTALE della ROCCA VENEZIANA**

**E MANFREDIANA**

(edificio sottoposto alla tutela del D.Lgs. 490/99)

Brisighella, Progetto definitivo ed esecutivo approvato  
(Importo lavori €. 623.939,23)

Committente: Comune di Brisighella

Progetto approvato nel 2002

## COMUNE DI BAGNACAVALLO

Progettisti incaricati: arch. Tiziano Conti arch. Sandra Galegati

Co-titolare: arch. Valerio Savini

**Progetto di massima per la rifunionalizzazione delle ex scuole e realizzazione piazze e centri nelle frazioni di Traversara, Masiera, Villa Prati, Glorie.**

BAGNACAVALLO Anno 2001 - 2003

## COMUNE DI BRISIGHELLA

Progettisti incaricati: arch. Tiziano Conti arch. Sandra Galegati

**Progetto Esecutivo Direzione e contabilizzazione dei lavori del 1° e del 2°**

**STRALCIO FUNZIONALE**

**COMPLESSO ARCHITETTONICO MONUMENTALE della ROCCA VENEZIANA**

**E MANFREDIANA** (edificio sottoposto alla tutela del D.Lgs. 490/99)

Brisighella, Progetto esecutivo 1° Stralcio e 2° stralcio approvato  
(Importo lavori €. 551.105,39)

Committente: Comune di Brisighella

Lavori ultimati e collaudati

## COMUNE DI BAGNACAVALLO

Progettisti incaricati: arch. Tiziano Conti arch. Sandra Galegati

Co-titolare: arch. Patrizia Donati

**Progetto di ristrutturazione di Via Della Costituzione.**

BAGNACAVALLO Anno 2003 - 2004

Progetto esecutivo approvato  
(Importo lavori €. 162.000,00)

Committente: Comune di Bagnacavallo

Lavori ultimati

## COMUNE DI SOLAROLO

Progettista incaricato: arch. Sandra Galegati

co-titolare: arch. Savini Valerio e arch. Laura Vecchi

**Progetto Preliminare PER LA RIQUALIFICAZIONE DELLE AREE CENTRALI DEL CENTRO STORICO DI SOLAROLO**

Brisighella, Progetto preliminare, definitivo esecutivo 1° Stralcio

Committente: Comune di Solarolo

Progetto approvato

## COMUNE DI SOLAROLO

Progettista incaricato: arch. Sandra Galegati

co-titolare: arch. Savini Valerio e arch. Laura Vecchi

**Progetto Definitivo ed Esecutivo Direzione e contabilizzazione dei lavori del 1° STRALCIO FUNZIONALE PER LA RIQUALIFICAZIONE DELLE AREE CENTRALI DEL CENTRO STORICO DI SOLAROLO**

Progetto preliminare, definitivo esecutivo 1° Stralcio

(Importo lavori €. 313.661,00)

Committente: Comune di Solarolo

**(opera ultimata e collaudata)**



## COMUNE DI BRISIGHELLA

Progettisti incaricati: arch. Tiziano Conti arch. Sandra Galegati

**Progetto Definitivo ed Esecutivo e Direzione dei lavori di  
completamento (3° e 4° stralcio) del  
COMPLESSO ARCHITETTONICO MONUMENTALE  
della ROCCA VENEZIANA E MANFREDIANA**

(edificio sottoposto alla tutela del D.Lgs. 490/99)

Brisighella 2005-07

Brisighella, Lavori appaltati. Inizio Lavori a settembre 2007

(Importo lavori €. 250.000,00)

Committente: Comune di Brisighella



CURRICULM TECNICO PROFESSIONALE  
Studio Conti e Galegati  
Architetti Associati - Faenza



## COMUNE DI BRISIGHELLA

Progettisti incaricati: arch. Tiziano Conti arch. Sandra Galegati

**Progetto Definitivo ed Esecutivo dei lavori di riqualificazione di Via  
Roma (impianti tecnologici e pubblica illuminazione) nel  
Centro Storico di Brisighella**

Brisighella 2005-2006

Brisighella, Progetto definitivo ed esecutivo e Direzione dei Lavori  
(Importo lavori €. 250.000,00)

Committente: Comune di Brisighella

Lavori ultimati e collaudati

## COMUNE DI BRISIGHELLA

Progettisti incaricati: arch. Tiziano Conti arch. Sandra Galegati

**Progetto Definitivo ed Esecutivo dei lavori di riqualificazione della  
pubblica illuminazione delle Piazze Carducci e Marconi nel  
Centro Storico di Brisighella**

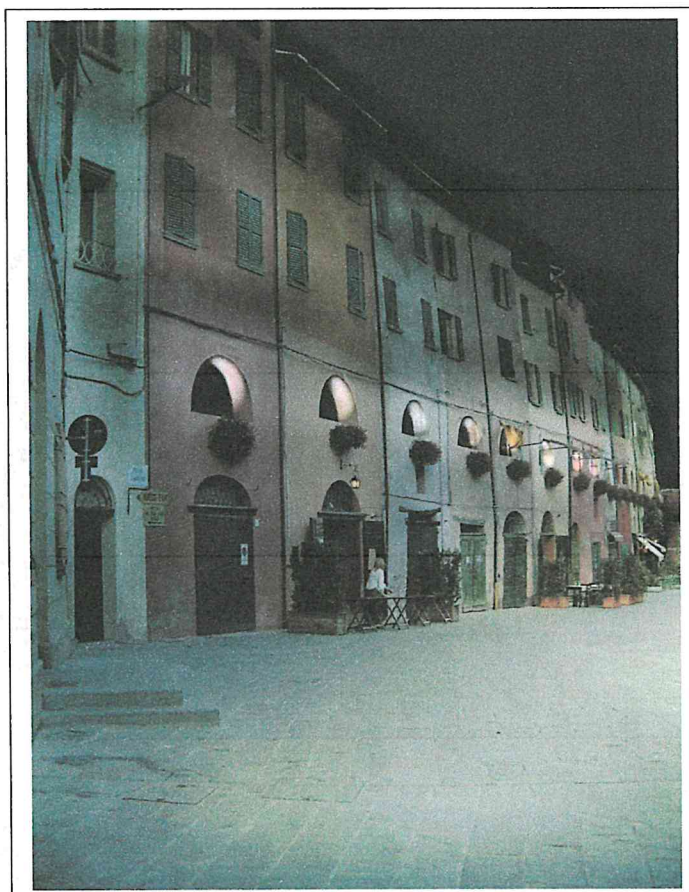

Brisighella 2005

Brisighella, Progetto definitivo ed esecutivo in fase di approvazione da parte della SBBAA di Ravenna

(Importo lavori €. 100.000,00)

Committente: Comune di Brisighella

Lavori ultimati e collaudati

## COMUNE DI BAGNARA

Progettisti incaricati: arch. Tiziano Conti arch. Sandra Galegati  
**Progetto Definitivo ed Esecutivo dei lavori di restauro della  
nuova sede della Residenza Municipale**

Bagnara Ra 2005-2007

Progetto definitivo ed esecutivo e Direzione dei Lavori

(Importo lavori €. 165.000,00)

Committente: Comune di Bagnara

Lavori ultimati e collaudati



COMUNE DI SOLAROLO

Progettista incaricato: arch. Sandra Galegati

co-titolare: arch. Miano Riccardo

Progetto Definitivo ed Esecutivo Direzione e contabilizzazione dei  
**lavori del 2° STRALCIO FUNZIONALE PER LA  
RIQUALIFICAZIONE DELLE AREE CENTRALI DEL  
CENTRO STORICO DI SOLAROLO**

Progetto preliminare, definitivo esecutivo 2° Stralcio  
(Importo lavori €. 450.000,00)

Committente: Comune di Solarolo

anno: 2007



## COMUNE DI BRISIGHELLA

- Progettista incaricato: Studio Conti e Galegati architetti associati
- **Progetto Definitivo ed Esecutivo dei lavori di riqualificazione della antica fornace del gesso di Brisighella (ex opificio industriale) ai piedi della Rocca Veneziana**

Brisighella 2008

Brisighella, Progetto definitivo ed esecutivo in fase di appalto da parte del Comune di Brisighella.

(Importo lavori €. 230.000,00)

Committente: Comune di Brisighella

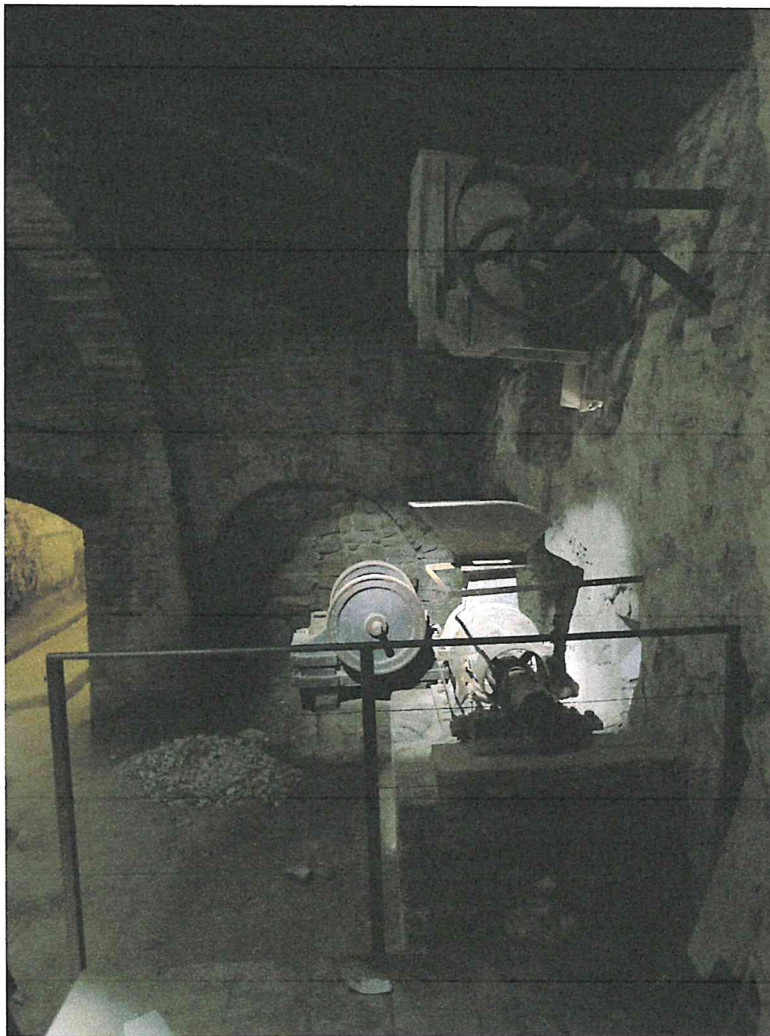

**COMUNE DI LUGO**

Progettista incaricato: Sandra Galegati

Progetto di restauro del ponte delle Lavandaie

Lugo 2010-13

Progetto definitivo ed esecutivo e direzione lavori

(Importo lavori €. 150.000,00)

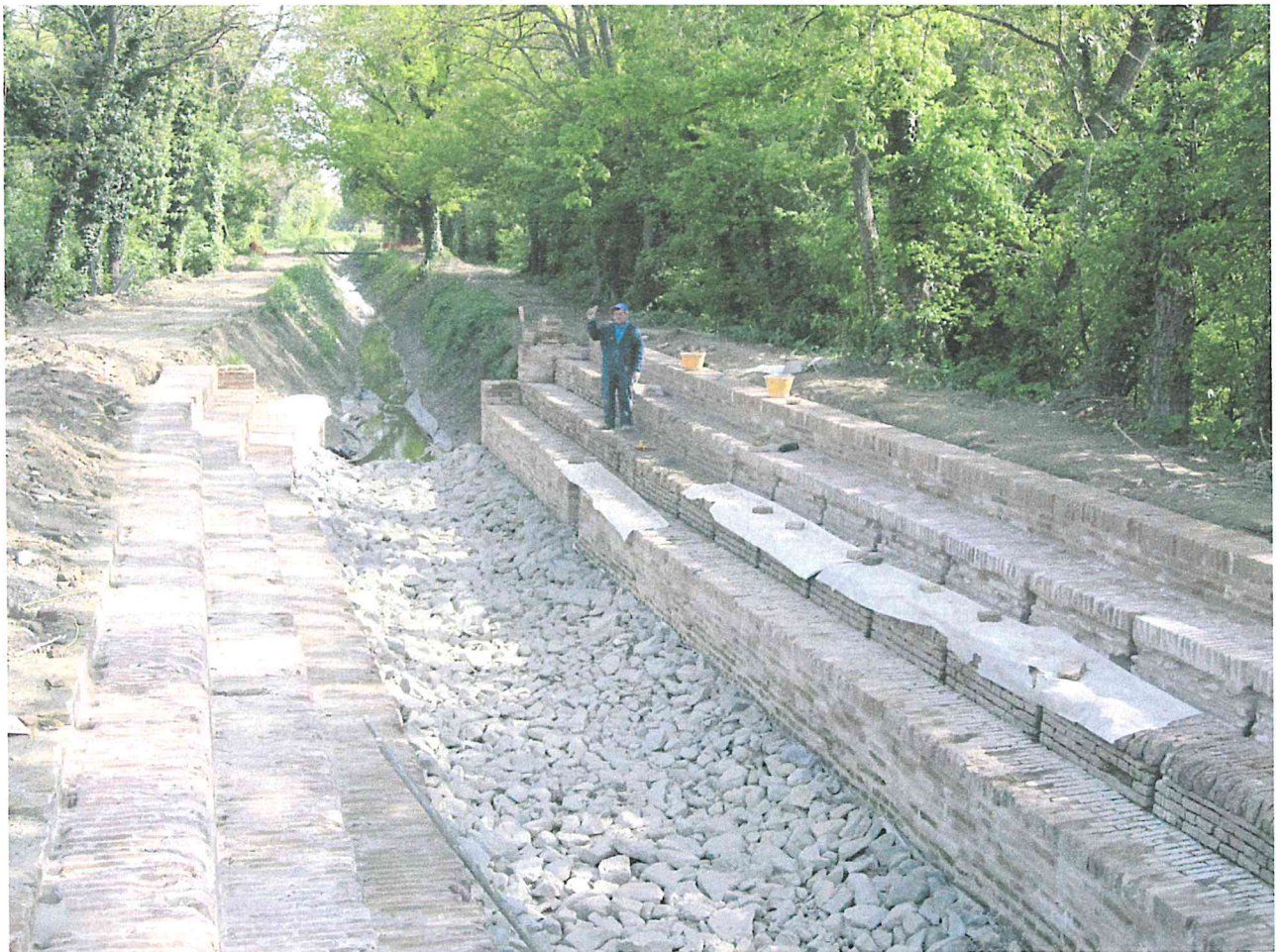

UNIONE DEI COMUNI DELLA ROMAGNA FAENTINA  
Progettisti Variante sostanziale e Direzione dei LAVORI  
Studio Conti Galegati Architetti Associati

Progetto di Restauro del complesso di Santa Maria degli Angeli – Osservanza –  
Brisighella

Brisighella 2014

Progetto esecutivo di Variante – Direzione dei Lavori

Importo Lavori: 420.000,00 €

Lavori in fase di ultimazione





Committente: **FONDAZIONE CASSA DI RISPARMIO E  
BANCA MONTE LUGO**

Progettista incaricato: Sandra Galegati

Progetto di **RESTAURO DELLA EX CHIESA DELLE  
PERPETUE ADORATRICI DEL SACRO CUORE DI GESU'**  
per realizzazione di sala polifunzionale e uffici, via Tellarini  
Lugo 2010

Progetto definitivo ed esecutivo

COMUNE DI LUGO

Committente: **FONDAZIONE CASSA DI RISPARMIO E  
BANCA MONTE LUGO**

Progettista incaricato: Sandra Galegati

Progetto di **RESTAURO DELLA EX CHIESA DELLE  
PERPETUE ADORATRICI DEL SACRO CUORE DI GESU'**  
per realizzazione di sala polifunzionale e uffici, via Tellarini  
Lugo 2010

Progetto definitivo ed esecutivo

## COMUNE DI BRISIGHELLA

- Progettista incaricato: Studio Conti e Galegati architetti associati
- Progetto Definitivo ed Esecutivo dei lavori - Direzione Lavori** PER LA REALIZZAZIONE DEL PROGETTO DI RESTAURO, RECUPERO ED ADEGUAMENTO DEL CONVENTO DI S. MARIA DEGLI ANGELI (OSSERVANZA).

Brisighella 2015-16

(Importo lavori €. 460.000,00)

Committente: Comune di Brisighella



**COMUNE DI BRISIGHELLA**

Progettista incaricato: Studio Conti e Galegati architetti associati  
**Progetto Definitivo ed Esecutivo dei lavori** PARCO DELLA VENA DEL GESSO

ROMAGNOLA – Brisighella Completamento lavori per l'ecomuseo presso  
l'Osservanza ed adeguamento "Sentiero del tempo" (Rocca).

Brisighella 2016 (Importo lavori €. 150.000,00) – Inizio lavori previsto 2018

Committente: Comune di Brisighella



## COMUNE DI BAGNACAVALLO

Progettisti incaricati: archh. Riccardo Miano, Maddalena Miano,  
Tiziano Conti, Sandra Galegati

VALORIZZAZIONE DEI COMUNI DI ALTO VALORE STORICO CULTURALE DELLA BASSA ROMAGNA:  
STRALCIO FUNZIONALE COMUNE DI BAGNACAVALLO – RISTRUTTURAZIONE DI PALAZZO VECCHIO,  
DEL PALAZZO COMUNALE E DEL TEATRO COMUNALE CON RECUPERO FACCIAE

Bagnacavallo Ra 2017-2018

Progetto definitivo ed esecutivo e assistenza alla Direzione dei Lavori  
(Importo lavori €. 430.000,00)

Committente: Comune di Bagnacavallo

Lavori in fase di ultimazione



## INCARICHI DI RESTAURO DI COMMITTENZA PRIVATA

Proprietà: RACCAGNI- GRANFO

Progettista incaricato: arch. Tiziano Conti

**Progetto di Restauro e risanamento conservativo e D.L.  
del complesso architettonico Monumentale:**

**TORRE PRATESI. (edificio sottoposto alla tutela della Legge 1089/39)**

Restauro per scopi ricettivi (Suite per albergo), salette conferenze, salette mostra.

Prestazioni: Progetto di massima, progetto esecutivo, Direzione Lavori e contabilizzazione

Lavori ultimati e collaudati

Importo lavori £. 1.450.000.000

Santo Stefano in Zerfognano - Brisighella

Anno 1991-92-93

Committente: PARROCCHIA DI SANT'ANTONINO

Progettista incaricato: arch. Tiziano Conti

**Progetto di Restauro e risanamento conservativo e DL. del  
COMPLESSO ARCHITETTONICO MONUMENTALE  
DI SANT'ANTONINO di Faenza.**

(edificio sottoposto alla tutela della Legge 1089/39)

Faenza, C.so Europa n. 73

Prestazioni: Progetto di massima, progetto esecutivo, Direzione Lavori e contabilizzazione

Anni 1993 -1996—1997

Importo lavori £.350.000.000

(lavori ultimati e collaudati)

Proprietà: RACCAGNI TARCISIO

Progettista incaricato: arch. Tiziano Conti

**Progetto di Restauro e Riqualificazione e Direzione Lavori del  
COMPLESSO ARCHITETTONICO  
DELL'ALBERGO RISTORANTE GIGIOLÈ**

(edificio sottoposto alla tutela della Legge 1497/39)

Brisighella, P.za Carducci n. 5

Struttura ricettiva, salette riunioni, ecc.

Prestazioni: Progetto di massima, progetto esecutivo, Direzione Lavori e contabilizzazione

Lavori ultimati e collaudati

Importo lavori £750.000.000

Anno 1994-1 995

Proprietà: LIVERZANI ANDREA

## CURRRICULM TECNICO PROFESSIONALE

Studio Conti e Galegati  
Architetti Associati - Faenza

- Progettista incaricato: arch. Tiziano Conti
- Progetto di Restauro e Riqualificazione e Direzione Lavori del  
COMPLESSO ARCHITETTONICO PALAZZO LIVERZANI** (edificio sottoposto alla  
tutela della Legge 1497/39)  
Brisighella, Via Porta Gabolo  
Complesso residenziale privato  
Prestazioni: Progetto di massima, progetto esecutivo, Direzione Lavori e contabilizzazione  
Lavori ultimati e collaudati  
importo lavori £.450000.000 Anno 1998-99

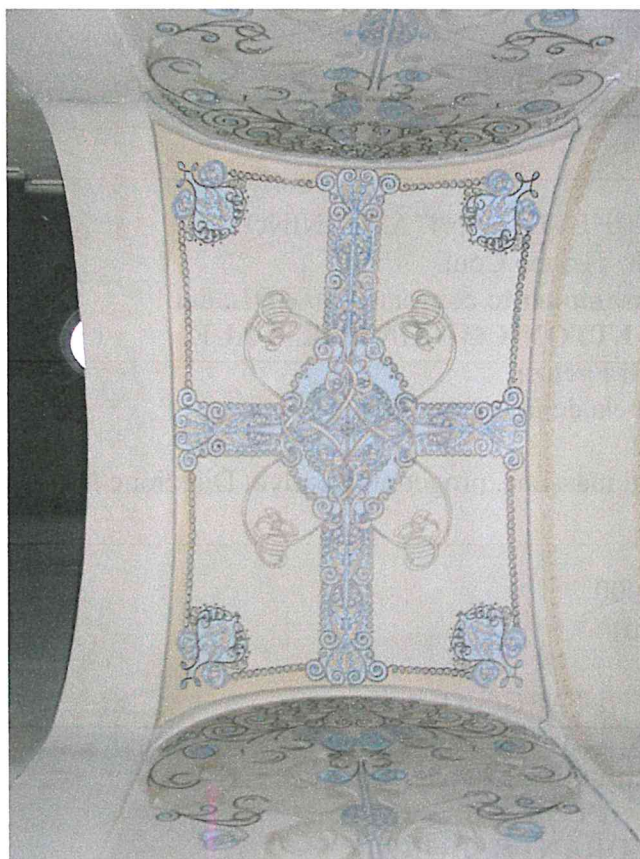

**Figura 1 Soffitto libery ingresso piano terra**

## CURRRICULM TECNICO PROFESSIONALE

Studio Conti e Galegati  
Architetti Associati - Faenza

Proprietà: CIMER srl

-Progettista incaricato: archh. Sandra Galegati, Patrizia Donati e Laura Vecchi

**Progetto di Restauro e Direzione Lavori del**

**COMPLESSO ARCHITETTONICO PALAZZO TARONI** (edificio sottoposto alla tutela della Legge 1497/39)

Lugo, Via Matteotti

Complesso residenziale-direzionale privato

Prestazioni: Progetto di massima, progetto esecutivo, Direzione Lavori e contabilizzazione

Lavori ultimati e collaudati

Anno 1998-2005

Proprietà: LIVERZANI GIOVANNI

Progettista incaricato: arch. Tiziano Conti

**Progetto di Restauro e Riquilificazione e Direzione Lavori del**

**COMPLESSO RICETTIVO PER SCOPI AGRITURISTICI —**

**“IL VARNELLO”**

(edificio sottoposto alla tutela della Legge 1497/39)

Brisighella, Via Rontana

Complesso residenziale e ricettivo privato

Prestazioni: Progetto di massima, progetto esecutivo, Direzione Lavori e contabilizzazione

Lavori ultimati e collaudati

Importo lavori £.950.000.000

Anno 1998-99-00

Committente: PARROCCHIA DI SANT'ANTONINO

Progettista incaricato: arch. Tiziano Conti

**Progetto di Restauro scientifico e manutenzione**

**CHIESA MONUMENTALE DI SANT'ANTONINO di Faenza.**

(edificio sottoposto alla tutela dell'Ex Legge 1089/39 — D.Lgs. 490/99)

Faenza, C.so Europa n. 71

Prestazioni: Progetto esecutivo, Direzione Lavori e contabilizzazione

Anni 1998-99

Importo lavori £350.000.000

(lavori ultimati e collaudati)

Committente: PARROCCHIA DI SAN.MICHELE ARC. E S.PIETRO APOSTOLO di Bagnacavallo

Progettista incaricato: arch. Sandra Galegati

**Progetto di Restauro e risanamento conservativo e DL. dell'interno del TEMPIO DEI CADUTI di Bagnacavallo.**

(edificio sottoposto alla tutela della Legge 1089/39)

CURRRICULM TECNICO PROFESSIONALE  
Studio Conti e Galegati  
Architetti Associati - Faenza

Bagnacavallo, via Garibaldi

Prestazioni: Progetto di massima, progetto esecutivo, Direzione Lavori e contabilizzazione

Anni 1999 -2000

Importo lavori £.200.000.000

(lavori ultimati e collaudati)

Committente: LOCANDA SENIO - PALAZZUOLO (Fi)

Progettista incaricato: arch. Tiziano Conti

**Progetto di Restauro e Rifunionalizzazione**

**DI UN COMPLESSO ALBERGHIERO E RICETTIVO**

(edificio sottoposto alla tutela della Legge 1089139)

Palazzuolo, Via Borgo dall'Ora

Prestazioni: Progetto di massima, progetto esecutivo, Direzione Lavori e contabilizzazione

Anni 1998-99

Importo lavori £.450.000.000

(lavori ultimati e collaudati)

Committente: PORTA SAN BARTOLOMEO srl

Progettista incaricato: arch. Sandra Galegati

**Progetto di Restauro e risanamento conservativo e DL. del**

**COMPLESSO DI PORTA SAN BARTOLOMEO di Lugo.**

(edificio sottoposto alla tutela della Legge 1089/39)

Lugo, via Fermini angolo via Lumagni

Prestazioni: Progetto di massima, progetto esecutivo, Direzione Lavori e contabilizzazione

Anni 2001 -2004

Importo lavori £.700.000.000

(lavori ultimati e collaudati)

Proprietà: MASSARI — Faenza

- Progettista incaricato: arch. Tiziano Conti

**Progetto di Restauro e Direzione Lavori del**

**PALAZZO MASSARI. C.so Saffi 27 FAENZA**

Complesso residenziale privato

Prestazioni: Progetto di massima, progetto esecutivo, Direzione Lavori e contabilizzazione

Lavori ultimati e collaudati

Importo lavori alla data odierna £.750.000.000

Anno 1997-98

Proprietà: RACCAGNI – GRANFO

Progettista incaricato: arch. Tiziano Conti



CURRRICULM TECNICO PROFESSIONALE  
Studio Conti e Galegati  
Architetti Associati - Faenza

Proprietà: BALDASSARI — DALL'OSSO — Faenza  
- Progettista incaricato: arch. Tiziano Conti

**Progetto di Restauro e Direzione Lavori del  
COMPLESSO EDILIZIO RESIDENZIALE, Via Baroncini FAENZA**

Complesso residenziale privato

Prestazioni: Progetto di massima, progetto esecutivo, Direzione Lavori e contabilizzazione

Lavori in corso di esecuzione

Importo lavori alla data odierna £ 1.300.000.000

Anno 1999-00-01-02

Proprietà: AMADEI CERCHIARI  
- Progettista incaricato: arch. Tiziano Conti

**Progetto di Restauro e Riqualificazione e Direzione Lavori del  
COMPLESSO ARCHITETTONICO PALAZZO CERCHIARI**  
(edificio sottoposto alla tutela dell'ex Legge 1089/39 D.Lgs. 490/99)

Faenza, Via XX Settembre 25

Complesso residenziale privato e direzionale

Prestazioni: Progetto di massima, progetto esecutivo, Direzione Lavori e contabilizzazione

Progetti approvati,

Importo lavori sin qui eseguiti L.450.000.000

Anno 1999-2000-01

Committente: PARROCCHIA DI SANT'ANTONINO  
- Progettista incaricato: arch. Tiziano Conti

**Progetto di Restauro scientifico e manutenzione  
COPERTURE DI TUTTO IL COMPLESSO  
MONUMENTALE DI SANT'ANTONINO**

(edificio sottoposto alla tutela dell'Ex Legge 1089/39 — D.Lgs. 490/99)

Assistenza tecnica prestata per l'assegnazione del contributo su fondi CEI  
Faenza, C.so Europa n. 73

Prestazioni: Progetto esecutivo, Direzione Lavori e contabilizzazione  
Anni 2001-02-03

Importo lavori preventivato €. 350.000,00

LAVORI UTLIMATI E COLLAUDATI

Committente: AZIENDA AGRICOLA CASTELLUCCIO  
- Progettista incaricato: arch. Tiziano Conti

**Progetto di Riqualificazione per scopi rappresentativi, ricettivi e turistici dell'azienda**

**vitivinicola “Ronco dei Baldi di Castelluccio”**

Assistenza tecnica prestata per l’assegnazione del contributo su fondi CEE  
Modigliana; Via Del Tramonto n. 15

Prestazioni: Progetto esecutivo, Direzione Lavori e contabilizzazione  
Anni 1999-2000-2001-2002

Importo lavori stimato €. 450.000,00  
(Lavori ultimati e collaudati)

Committente: MARTINI VESTRUCCI

- Progettista incaricato: arch. Tiziano Conti

**Progetto di Restauro scientifico e manutenzione urgente  
delle COPERTURE dell’ex Chiesa di S. ORSOLA**

(edificio in fase di vincolo L.Dlgs. 490/99)

Faenza, C.so Matteotti n. 57

Prestazioni: Progetto esecutivo, Direzione Lavori e contabilizzazione  
Anni 2000-01

Importo lavori preventivato €. 250.000.000  
(Lavori ultimati e collaudati)

Committente: PARROCCHIA DI SAN.MICHELE ARC. E S.PIETRO APOSTOLO di  
Bagnacavallo

Progettista incaricato: arch. Sandra Galegati

**Progetto di Restauro e risanamento conservativo e DL. dell’esterno del TEMPIO DEI  
CADUTI di Bagnacavallo.**

(edificio sottoposto alla tutela della Legge 1089/39)

Bagnacavallo, via Garibaldi

Prestazioni: Progetto di massima, progetto esecutivo, Direzione Lavori e  
contabilizzazione

Anni 2002 -2003

Importo lavori €.150.000.000

Committente: MARTINI VESTRUCCI

- Progettista incaricato: arch. Tiziano Conti

**Progetto di Restauro scientifico per scopi residenziali ed artigianali  
dell’ex Chiesa di S. ORSOLA di Faenza.**

(edificio in fase di vincolo D. Lgs. 490/99)

Faenza, C.so Matteotti n. 57

Prestazioni; Progetto esecutivo, Direzione Lavori e contabilizzazione  
Anni 2001-02-03

Importo lavori preventivato €. 400.000,00  
(Lavori ultimati e collaudati)

Committente: Fabozzi costruzioni s.r.l. ed altri

## CURRRICULM TECNICO PROFESSIONALE

Studio Conti e Galegati  
Architetti Associati - Faenza

Progettista incaricato: arch. Sandra Galegati

**Progetto di Restauro e risanamento conservativo e DL. del  
PALAZZO ERCOLANI di Bagnacavallo.**

(edificio sottoposto alla tutela della Legge 1089/39)

Bagnacavallo, via Ramenghi 11

Prestazioni: Progetto di massima, progetto esecutivo, Direzione Lavori e  
contabilizzazione

Anni 2002 -2004

Importo lavori £.1.500.000.000

(lavori ultimati e collaudati)

Proprietà : PARROCCHIA DI SS. IPPOLITO E LORENZO

Committente: DIOCESI DI FAENZA E MODIGLIANA

Progettista incaricato: arch. Tiziano Conti

**CHIESA DEI SANTI IPPOLITO E LORENZO  
RIPRISTINO LESIONI STRUTTURALI**

Faenza, Via S. Ippolito n. 27

Prestazioni: Rilievo plano-altimetrico e critico descrittivo

Istanza Contributo Ord. Min. 3124/2001 Eventi sismici aprile – giugno 2000

– 2^ fase anno 2004

PROGETTO PRELIMINARE

Progetto definitivo ed esecutivo

DIREZIONE DEI LAVORI E SICUREZZA

Anni –2004-2005-2006

Importo lavori €. 273.722,16

Lavori ultimati e collaudati

Committente: CIMER srl

Progettista incaricato: arch. Sandra Galegati

**Progetto di Restauro e risanamento conservativo e DL. di  
CASA MARANGONI di Lugo.**

(edificio sottoposto alla tutela della Legge 1089/39)

Lugo, via Matteotti

Prestazioni: Progetto di massima, progetto esecutivo, Direzione Lavori e  
contabilizzazione

Anni 2004 -2006

Importo lavori

(lavori ultimati e collaudati)

Committente: PORTA SAN BARTOLOMEO srl

Progettista incaricato: arch. Sandra Galegati

**Progetto di Restauro e risanamento conservativo e DL. del  
PALAZZO ROSSI di Lugo.**

CURRICULM TECNICO PROFESSIONALE  
Studio Conti e Galegati  
Architetti Associati - Faenza

(edificio sottoposto alla tutela della Legge 1089/39)

Lugo, via Garibaldi

Prestazioni: Progetto di massima, progetto esecutivo,

Anni 2005 -

Importo lavori

Proprietà : DIOCESI DI FAENZA E MODIGLIANA  
Committente: DIOCESI DI FAENZA E MODIGLIANA  
Progettista incaricato: arch. Tiziano Conti – Ing. Alberto Pezzi  
**CHIESA DI SAN ROCCO**

**RESTAURO DELLE COPERTURE**

Faenza, Piazza S. Rocco n. 3

Prestazioni: Rilievo plano-altimetrico e critico descrittivo  
Istanza Contributo Ord. Min. 3124/2001 Eventi sismici

– 2<sup>a</sup> fase anno 2004

**PROGETTO PRELIMINARE**

Progetto definitivo ed esecutivo

**DIREZIONE DEI LAVORI E SICUREZZA**

Anni –2004-2005

Importo lavori € 160.101,64

Lavori ultimati e collaudati

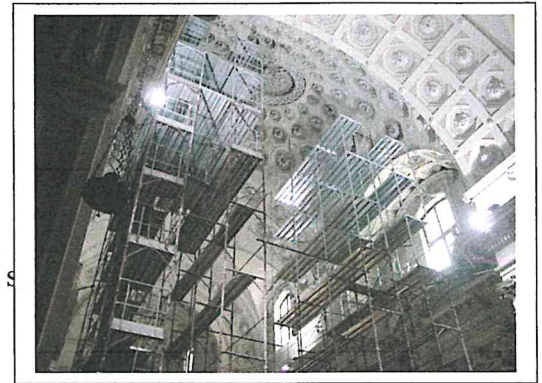

Proprietà : PARROCCHIA DI San DOMENICO  
Committente: DIOCESI DI FAENZA E MODIGLIANA  
Progettista incaricato: arch. Tiziano Conti, ing. A. Pezzi, ing. M. Peroni

**CHIESA DI S. DOMENICO**

**RIPRISTINO LESIONI STRUTTURALI**

Faenza, Piazza San Domenico - Faenza

Prestazioni: Istanza Contributo Ord. Min. 3124/2001 Eventi sismici aprile – giugno 2000

CURRRICULM TECNICO PROFESSIONALE  
Studio Conti e Galegati  
Architetti Associati - Faenza

– 2^ fase anno 2004

DIREZIONE ARTISTICA

Anni –2004-2005-2006-2007

Importo lavori €. 422.461,74

Lavori ultimati

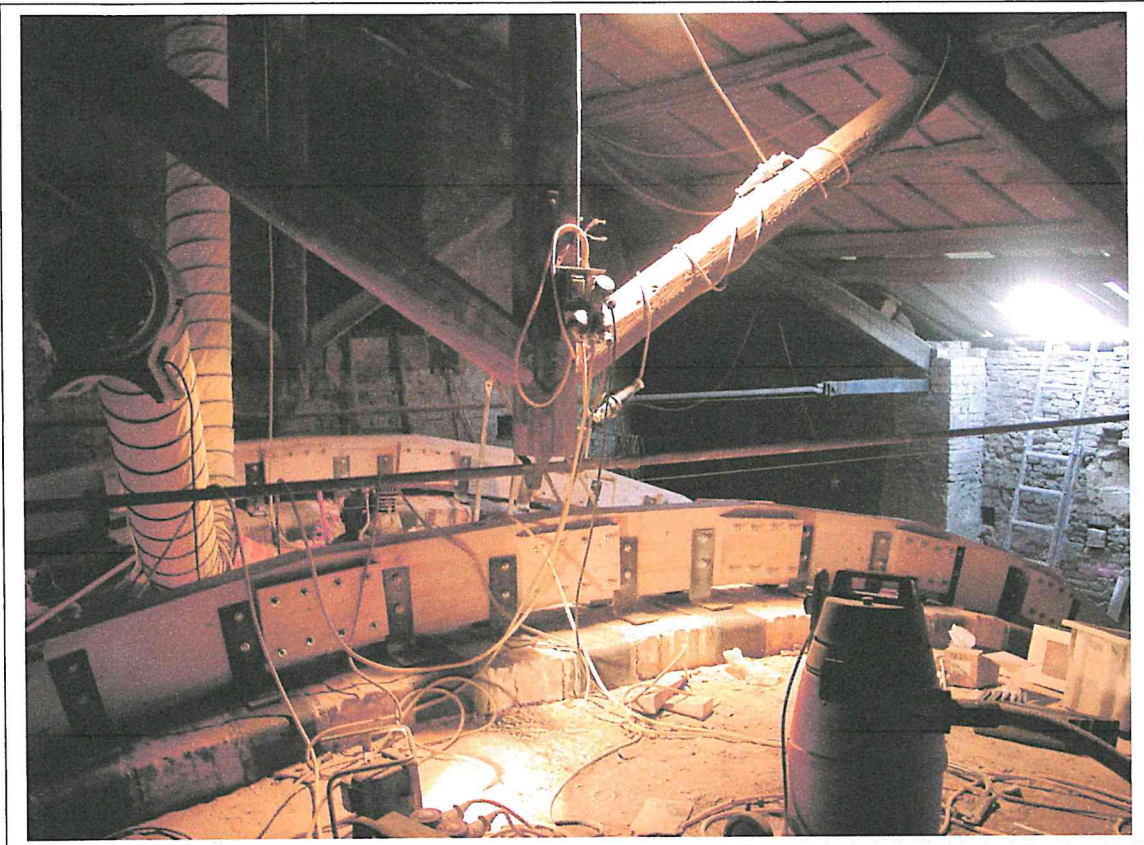

## CURRICULM TECNICO PROFESSIONALE

Studio Conti e Galegati  
Architetti Associati - Faenza

Proprietà : AZIENDA AGRICOLA LIVERZANO – RONTANA DI BRISIGHELLA

Committente: Sig. MONTANARI MARCO LUIGI

Progettista incaricato: arch. Tiziano Conti

### **RESTAURO DEL COMPLESSO EDILIZIO MONUMENTALE DEL LIVERZANO PRESSO RONTANA DI BRISIGHELLA**

per la realizzazione di una nuova struttura Agrituristica “Villa Liverzano” – Brisighella  
Brisighella, Via Rontana 47

Prestazioni: Rilievo plano-altimetrico e critico descrittivo  
Istanza Contributo Piano di Sviluppo Rurale  
Rilievo Planialtimetrico  
**PROGETTO PRELIMINARE**  
Progetto definitivo ed esecutivo  
direzione dei lavori e contabilità

Anni –2003 – 2004 – 2005-2006-2007-2008

Importo lavori €. 1.600.000,00

Lavori ultimati e collaudati



CURRÍCULM TECNICO PROFESSIONALE  
Studio Conti e Galegati  
Architetti Associati - Faenza



*Viste esterni ed interni di Villa Liverzano*



CURRICULM TECNICO PROFESSIONALE  
Studio Conti e Galegati  
Architetti Associati - Faenza

Committente: CONTINI MARA

Progettista incaricato: arch. Sandra Galegati

**Progetto di Restauro e risanamento conservativo e DL. del  
PALAZZO STOPPA di Lugo.**

Lugo, via Matteotti

Prestazioni: Progetto di massima, progetto esecutivo, Direzione Lavori e contabilizzazione

Anni 2004 -2008

Proprietà: ImmGest, Spallone e altri

- Progettista incaricato: arch. Tiziano Conti

**Progetto di Restauro e Riqualificazione e Direzione Lavori del  
COMPLESSO ARCHITETTONICO PALAZZO AZZALI**

(edificio sottoposto alla tutela dell'ex Legge 1089/39 D.Lgs. 490/99)

Faenza, Via XX Settembre 25

Complesso residenziale privato e direzionale

Prestazioni: Progetto di massima, progetto esecutivo, Direzione Lavori e contabilizzazione

Importo lavori preventivato \_€. 450.000.000

Anno 2007-2009

Proprietà: CONSORZIO DI BONIFICA della Romagna Occidentale

- Progettista incaricato: Studio Conti e Galegati architetti associati

**Progetto di Restauro e Riqualificazione e Direzione Lavori del  
COMPLESSO ARCHITETTONICO della Sede di Faenza, Via Castellani 26 –Via S.  
Maria dell'Angelo**

(edificio sottoposto alla tutela dell'ex Legge 1089/39 D.Lgs. 42/04)

Faenza, Via Castellani

Complesso direzionale pubblico

Prestazioni: Progetto di massima, progetto esecutivo, Direzione Lavori e contabilizzazione

Importo lavori stimato €. 1.200.000,00

Anno 2008-2009-2010-2011-2012-2013

Lavori Ultimati

Proprietà: MONASTERO DELLE CLARISSE - IMOLA

- Progettista incaricato: Arch. Tiziano Conti

**Progetto, Coordinamento della sicurezza e Direzione Lavori dei Restauro e Ripristino  
delle coperture del Complesso monumentale e della Chiesa di Santo Stefano delle  
Clarisse**

Via Cavour n. 2/h - IMOLA

(edificio sottoposto alla tutela dell'ex Legge 1089/39 D.Lgs. 42/04)



CURRRICULM TECNICO PROFESSIONALE  
Studio Conti e Galegati  
Architetti Associati - Faenza

Imola, Via Cavour n. 2

Prestazioni: Progetto di massima, progetto esecutivo, Direzione  
Lavori e contabilizzazione e sicurezza

Importo lavori €. 850.000,00

Anno 2009

Lavori conclusi



## INCARICHI DI NUOVA COSTRUZIONE PER LA COMMITTENZA PRIVATA

Committente: D.M.T. IMMOBILIARE s.r.l. Imola (Bo)

Progettista incaricato: arch. Tiziano Conti Arch. arch. S. Galegati M. Giberti

**Progetto esecutivo e direzione dei lavori per la realizzazione di un albergo  
EUROHOTEL in IMOLA Via U. La Malfa**

di n. 59 camere più Bar, Salette e servizi

Imola: Via Ugo La Malfa – Via Lasie

Prestazioni: Progetto esecutivo architettonico e arredamenti, Direzione Lavori e  
contabilizzazione

Anni –2002-2003

Importo lavori €. 1.800.000,00

Lavori ultimati e collaudati



## CURRICULM TECNICO PROFESSIONALE

Studio Conti e Galegati  
Architetti Associati - Faenza

Progettista incaricato: arch. Tiziano Conti

**Progetto per la realizzazione di una PISCINA di USO COLLETTIVO** a servizio del  
COMPLESSO RICETTIVO PER SCOPI AGRITURISTICI “IL VARNELLO”

(edificio sottoposto alla tutela della Legge 1497/39)

Brisighella, Via Rontana

Complesso ricettivo privato

Prestazioni: Progetto di massima, progetto esecutivo, Direzione Lavori e  
contabilizzazione

Lavori ultimati e collaudati

Committente: CONDOMINIO CENTRALE Milano Marittima – Cervia (Ra)

Progettista incaricato: arch. Tiziano Conti

Co –progettisti: Arch. Stefania Baruzzi

**Progetto esecutivo e direzione dei lavori per la sistemazione delle aree pertinenziali del  
“Condominio Centrale” di Milano Marittima nell’area compresa tra Viale Gramsci e  
Viale Bologna**

LA VIA DELLE DUNE DORATE

Cervia – Milano Marittima – (Ra)

Prestazioni: Progetto esecutivo architettonico e impiantistico, Direzione Lavori, sicurezza  
e contabilizzazione

Anni –2003 2004 2005

Importo lavori €. 450.000,00

Lavori ultimati e collaudati



Proprietà: FAENZA SPURGHY s.r.l.

- Progettista incaricato: arch. Tiziano Conti

**Progetto e Direzione Lavori per la realizzazione di un capannone artigianale –  
commerciale a servizio di Faenza Spurgghi s.r.l. nella zona Artigianale Convertite di  
Faenza**

## CURRICULM TECNICO PROFESSIONALE

Studio Conti e Galegati  
Architetti Associati - Faenza

Faenza, Via Convertite

Complesso artigianale privato

Prestazioni: Progetto di massima, progetto esecutivo, Direzione Lavori e contabilizzazione

Importo lavori preventivato €. 750.000,00

Anno 2007- 2008

Lavori ultimati e collaudati

Proprietà: DE GIROLAMO s.r.l.

- Progettista incaricato: arch. Sandra Galegati

**Progetto per la realizzazione di un complesso immobiliare con 22 alloggi**

Conselice, Via Benati

Prestazioni: Progetto di massima, progetto esecutivo

Importo lavori preventivato €. 1.500.000,00

Anno 2006- 2008



CURRRICULM TECNICO PROFESSIONALE  
Studio Conti e Galegati  
Architetti Associati - Faenza

Proprietà: CAVALLINA 2000 s.r.l.

- Progettista incaricato: arch. Tiziano Conti

**Progetto e Direzione Lavori per la realizzazione di un complesso residenziale di 11 villette indipendenti nella zona Cimitero Monte di Brisighella**

Brisighella, Via Masironi – via Zaccagnini

Complesso residenziale privato

Prestazioni: Progetto di massima, progetto esecutivo, Direzione Lavori e contabilizzazione

Importo lavori preventivato €. 2.150.000,00

Anno 2007-

Lavori ultimati



## CURRICULM TECNICO PROFESSIONALE

Studio Conti e Galegati  
Architetti Associati - Faenza

Proprietà: MAREA s.r.l. - Ravenna

Progettista: Studio Conti e Galegati Architetti Associati

**Progetto definitivo di un complesso residenziale, direzionale e commerciale di oltre 4000 mq. da realizzarsi a Faenza, Via Galvani**

Faenza, Via Galvani angolo Via Boaria

Complesso Direzionale, commerciale e residenziale privato

Prestazioni: Progetto di massima, progetto definitivo

Importo lavori preventivato €. 5.800.000,00

Anno 2008 – lavori non eseguiti



## CURRRICULM TECNICO PROFESSIONALE

Studio Conti e Galegati  
Architetti Associati - Faenza

Granarolo dell'Emilia, Via S.Donato

Complesso commerciale

Prestazioni: Progetto di esecutivo, progetto definitivo

Importo lavori preventivato €. 7.000.000,00

Anni 2005-2008 – intervento realizzato



Proprietà: PARCO DEI MULINI s.r.l. - Lugo

Progettisti: Studio Conti Galegati

**Progetto per la realizzazione di 6 palazzine residenziali (68 alloggi) ecosostenibili**

Lugo, via Villa via Galilei

Complesso residenziale

Prestazioni: Progetto definitivo, direzione lavori

Importo lavori preventivato €. 9.000.000,00

Anni 2009-2014 – intervento realizzato

CURRICULM TECNICO PROFESSIONALE  
Studio Conti e Galegati  
Architetti Associati - Faenza





CURRRICULM TECNICO PROFESSIONALE  
Studio Conti e Galegati  
Architetti Associati - Faenza

Proprietà: MALPEZZI DOMENICO

Progettisti: Studio Conti Galegati

Lavori di restauro ed ampliamento per scopi residenziali del complesso edilizio adiacente al Molinone (Ex opificio Malpezzi), posto in Brisighella, Via Prov. Limisano Monticino - Viale Pascoli

Complesso residenziale

Prestazioni: Progetto definitivo

Importo lavori preventivato €. 900.000,00

Anni 2016- in fase di redazione del progetto esecutivo



Render progetto

CURRRICULM TECNICO PROFESSIONALE

Studio Conti e Galegati  
Architetti Associati - Faenza

INCARICHI PUBBLICI e PRIVATI PER LO STUDIO E LA  
REDAZIONE DI STRUMENTI DI PIANIFICAZIONE  
DAL 1994 AL 2005

<p><b>Piano Particolareggiato Esecutivo Centro Storico di Solarolo</b> Co-titolari architetti Conti e Savini</p>	<p>COMUNE DI SOLAROLO (RA)</p>	<p>STUDIO DI FATTIBILITA' PRELIMINARE Regolarmente approvato dalla Regione</p>	<p>STRUMENTO URBANISTICO APPROVATO DAGLI ORGANI COMPETENTI ATTUALEMENTE VIGENTE</p>
<p><b>Piano Particolareggiato Esecutivo Centro Storico di Castellina</b> Co-titolari architetti Conti e Savini</p>	<p>COMUNE DI BRISIGHELLA (RA)</p>	<p>STUDIO DI FATTIBILITA' PRELIMINARE Regolarmente approvato dalla Regione</p>	<p>STRUMENTO URBANISTICO APPROVATO DAGLI ORGANI COMPETENTI ATTUALEMENTE VIGENTE</p>
<p><b>Piano Particolareggiato Esecutivo Centro Storico di BRISIGHELLA</b></p>	<p>COMUNE DI BRISIGHELLA (RA)</p>	<p>STUDIO DI FATTIBILITA' PRELIMINARE Regolarmente approvato dalla Regione</p>	<p>STRUMENTO URBANISTICO APPROVATO DAGLI ORGANI COMPETENTI ATTUALEMENTE VIGENTE</p>
<p><b>Piano Particolareggiato Esecutivo Centro Storico di BAGNACAVALLO</b> Co-titolari architetti Conti e Galegati</p>	<p>COMUNE DI Bagnacavallo (RA)</p>		<p>STRUMENTO URBANISTICO PIANO ADOTTATO IN FASE DI APPROVAZIONE DEFINITIVA</p>

CURRICULM TECNICO PROFESSIONALE

Studio Conti e Galegati  
Architetti Associati - Faenza

<p><b>Piano Particolareggiato Esecutivo Centro Storico di Borgo Rivola</b> Co-titolari architetti Conti, Savini, Galegati</p>	<p>COMUNE DI RIOLO TERME (RA)</p>	<p>STUDIO DI FATTIBILITA' PRELIMINARE Regolarmente approvato dalla Regione</p>	<p>STRUMENTO URBANISTICO APPROVATO DAGLI ORGANI COMPETENTI ATTUALEMENTE VIGENTE</p>
	<p>COMUNE DI Casola Valsenio (RA)</p>	<p>STUDIO DI FATTIBILITA' PRELIMINARE Regolarmente approvato dalla Regione</p>	<p>STRUMENTO URBANISTICO APPROVATO DAGLI ORGANI COMPETENTI ATTUALEMENTE VIGENTE</p>
<p><b>Piano Particolareggiato Esecutivo Centro Storico di VILLANOVA</b> Co-titolari architetti Conti, Savini, Galegati</p>	<p>COMUNE DI BAGNACAVALLO (RA)</p>	<p>STUDIO DI FATTIBILITA' PRELIMINARE Regolarmente approvato dalla Regione</p>	<p>STRUMENTO URBANISTICO APPROVATO DAGLI ORGANI COMPETENTI ATTUALEMENTE VIGENTE</p>
<p><b>Piano Particolareggiato Esecutivo Centro Storico di COTIGNOLA</b> Co-titolari architetti Conti, Savini, Galegati, Donati, Vecchi.</p>	<p>COMUNE DI COTIGNOLA (RA)</p>	<p>STUDIO DI FATTIBILITA' PRELIMINARE Regolarmente approvato dalla Regione PROGETTO DI MASSIMA DELLA PUBBLICA ILLUMINAZIONE</p>	<p>STRUMENTO URBANISTICO APPROVATO DAGLI ORGANI COMPETENTI ATTUALEMENTE VIGENTE</p>
<p><b>Piano Particolareggiato Esecutivo del BORGO DEGLI ASINI BRISIGHELLA</b> Co-titolari architetti Conti, Savini, Galegati</p>	<p>COMUNE DI BRISIGHELLA (RA)</p>		<p>STRUMENTO URBANISTICO APPROVATO DAGLI ORGANI COMPETENTI ATTUALEMENTE VIGENTE</p>
<p><b>STUDIO DI FATTIBILITA' PER IL RECUPERO DEL Centro Storico di FOGNANO</b> Co-titolari architetti Conti, Galegati</p>	<p>COMUNE DI BRISIGHELLA (RA)</p>	<p>STUDIO DI FATTIBILITA' per la VALORIZZAZIONE DEL CENTRO STORICO DI FOGNANO</p>	<p>IN FASE DI REDAZIONE, RACCOLTA DATI</p>

**CURRICULM TECNICO PROFESSIONALE**

Studio Conti e Galegati  
Architetti Associati - Faenza

<p><b>VARIANTE GENERALE AL PIANO REGOLATORE GENERALE DEL COMUNE DI CASOLA VALSENIO</b> Co-titolari architetti Conti, Savini, Galegati</p>	<p>COMUNE DI CASOLA VALSENIO (RA)</p>	<p>Lo strumento urbanistico è stato preceduto dalle indagini preliminari al Piano</p>	<p>STRUMENTO URBANISTICO APPROVATO DAGLI ORGANI COMPETENTI ATTUALMENTE VIGENTE</p>
<p><b>PIANO PARTICOLAREGGIATO DI INIZIATIVA PUBBLICA PER L'URBANIZZAZIONE DELL'AREA DI ESPANSIONE RESIDENZIALE nella Frazione di Borgo Rivola - COMUNE DI RIOLO TERME</b> PROG. INCARICATO: arch. T. CONTI</p>	<p>COMUNE DI RIOLO TERME (RA)</p>	<p>PROGETTO UNITARIO PER LE OPERE DI URBANIZZAZIONE</p>	<p>STRUMENTO URBANISTICO APPROVATO DAGLI ORGANI COMPETENTI  ATTUALMENTE VIGENTE</p>
<p><b>PIANO PARTICOLAREGGIATO DI INIZIATIVA PRIVATA PER L'URBANIZZAZIONE DELL'AREA DI ESPANSIONE RESIDENZIALE nel - COMUNE DI FAENZA</b> PROG. INCARICATO: arch. T. CONTI e arch. Sandra GALEGATI</p>	<p>COMUNE DI FAENZA (RA)</p>	<p>PROGETTO UNITARIO PER LE OPERE DI URBANIZZAZIONE SUB-COMPARTO "C" Via Cesarolo Faenza-Conc. Edilizia n. 55/03 PROGETTO APPROVATO DELLE OPERE DI URBANIZZAZIONE DELLA LOTTIZZAZIONE</p>	<p>STRUMENTO URBANISTICO APPROVATO DAGLI ORGANI COMPETENTI  ATTUALMENTE VIGENTE</p>
<p><b>PIANO PARTICOLAREGGIATO PER L'URBANIZZAZIONE DELL'AREA DI ESPANSIONE ARTIGIANALE nel - COMUNE DI CASALFIUMANESE (BO)</b> PROG. INCARICATO: arch. T. CONTI</p>	<p>COMUNE DI CASALFIUMANESE (BO)</p>	<p>PROGETTO IN CORSO DI APPROVAZIONE DI TUTTE LE OPERE DI URBANIZZAZIONE PRIMARIA DELLA LOTTIZZAZIONE ARTIGIANALE</p>	<p>E' STATA DELIBERATA L'AUTORIZZAZIONE A PRESENTARE IL PIANO PARTICOLAREGGIATO 2004-05</p>
<p><b>PIANO DI RIQUALIFICAZIONE URBANISTICA "EX VICEM"</b> PROG. INCARICATO: arch. S.GALEGATI</p>	<p>COMUNE DI LUGO (RA)</p>	<p>PROGETTO APPROVATO</p>	<p>STRUMENTO URBANISTICO APPROVATO DAGLI ORGANI COMPETENTI MA NON REALIZZATO</p>

CURRICULM TECNICO PROFESSIONALE

Studio Conti e Galegati  
Architetti Associati - Faenza

Incarichi pubblici - Urbanistica

<p><b>LOTTIZZAZIONE DI INIZIATIVA PUBBLICA PER L'URBANIZZAZIONE DELL'AREA DI ESPANSIONE RESIDENZIALE nella Frazione di Borgo Rivola - COMUNE DI RIOLO TERME</b> PROG. INCARICATO: arch. T. CONTI</p>	<p>COMUNE DI RIOLO TERME (RA)</p>	<p>SONO STATE PROGETTATE, DIRETTE E COLLAUDATE TUTTE LE OPERE DI URBANIZZAZIONE PRIMARIA DELLA LOTTIZZAZIONE</p>	<p>STRUMENTO URBANISTICO APPROVATO E COLLAUDATO DAGLI ORGANI COMPETENTI</p>
<p><b>LOTTIZZAZIONE DI INIZIATIVA PRIVATA PER L'URBANIZZAZIONE DELL'AREA DI ESPANSIONE RESIDENZIALE nel - COMUNE DI FAENZA PROPRIETA': BALLARDINI - UTILI</b> PROG. INCARICATO: arch. T. CONTI</p>	<p>COMUNE DI FAENZA (RA)</p>	<p>PROGETTO UNITARIO PER LE OPERE DI URBANIZZAZIONE SUB-COMPARTO "C" Via Cesarolo Faenza-Conc. Edilizia n. 55/03 PROGETTO DEFINITIVO ED ESECUTIVO DIREZIONE LAVORI 410.000,00 €.</p>	<p>OPERE ULTIME E COLLAUDATE</p>
<p><b>OPERE DI LOTTIZZAZIONE COMUNI AI SUB - COMPARTI A-B -C - Via Cesarolo - Via Testi DORSALE FOGNATURA, BACINO DI LAMINAZIONE E SCARICO A FIUME</b></p>	<p>COMUNE DI FAENZA (RA)</p>	<p>PROGETTO DEFINITIVO ED ESECUTIVO DIREZIONE LAVORI Importo Lavori 345.000,00€</p>	<p>OPERE ULTIME E COLLAUDATE</p>
<p><b>RISTRUTTURAZIONE DI VIA DELLA COSTITUZIONE INCARICO COMUNE DI BAGNACAVALLO (SISTEMAZIONE DEI PARCHEGGI E DEL VERDE. PISTA CICLABILE E PUBBLICA ILLUMINAZIONE)</b> Contitolari: Arch. P. Donati - arch. S. Galegati</p>	<p>COMUNE DI BAGNACAVALLO (RA)</p>	<p>PROGETTO DEFINITIVO ED ESECUTIVO DIREZIONE LAVORI Importo Lavori 185.000,00€</p>	<p>Opere ultimate</p>
<p><b>SISTEMAZIONE DEL CENTRO STORICO DI BORGO RIVOLA Primo stralcio) Pavimentazioni. Illuminazione , arredo urbano)</b> Contitolari: Arch. V. Savini - arch. S. Galegati</p>	<p>COMUNE DI RIOLO TERME (RA)</p>	<p>PROGETTO DEFINITIVO ED ESECUTIVO E DIREZIONE LAVORI</p>	<p>OPERE COLLAUDATE ED ULTIME</p>

## CURRRICULM TECNICO PROFESSIONALE

Studio Conti e Galegati  
Architetti Associati - Faenza

<p><b>LOTTIZZAZIONE DI INIZIATIVA PRIVATA PER L'URBANIZZAZIONE DELL'AREA DI ESPANSIONE RESIDENZIALE nel - COMUNE DI BRISIGHELLA PROPRIETA': CASADIO – SOC. CAVALLINA 2000</b> PROG. INCARICATO: arch. T. CONTI</p>	<p>COMUNE DI BRISIGHELLA (RA)</p>	<p>PROGETTO UNITARIO PER LE OPERE DI URBANIZZAIZONE "SCHEDA 22 – CIMITERO " PROGETTO DEFINITIVO ED ESECUTIVO DIREZIONE DEI LAVORI E CONTABILITA'</p>	<p>IN FASE DI ULTIMAZIONE</p>
<p><b>LOTTIZZAZIONE DI INIZIATIVA PRIVATA PER L'URBANIZZAZIONE DELL'AREA IL MOLINONE nel - COMUNE DI BRISIGHELLA PROPRIETA': FERRERO COSTRUZIONI s.r.l. - Milano</b> PROG. INCARICATO: Studio Conti e Galegati Architetti Associati</p>	<p>COMUNE DI BRISIGHELLA (RA)</p>	<p>SCHEMA DI INQUADRAMENTO OPERATIVO - PROGETTO UNITARIO DI INTERVENTO per circa 50 nuovi alloggi</p>	<p>SIO Approvato  Progetto in fase di redazione</p>

### ***Pubblicazioni***

AA.VV., *Rischio sismico e pianificazione nei centri storici* -

Istituto Nazionale di Urbanistica -Alinea Firenze 1994

S. Galegati

*RIFORMISMO LEGATIZIO E TRASFORMAZIONE URBANISTICHE A BAGNACAVALLO* in Atti del convegno "Romagnola-Romandiola, 250 anni dopo Girolamo Bonoli",ed. Walberti Lugo. 1994

S. Galegati P Donati  
E Sabattini

"Processi di sviluppo urbano a Bagnacavallo dal XV al XX sec.", in collaborazione con P.Donati e E.Sabattini, contenuto in "Storia di Bagnacavallo",ed. Fotocromo Emiliana,1994, Osteria Grande BO.

T. Conti: *"Edilizia Rurale Rivisitata"*: (articolo su un restauro eseguito a Faenza), sta in POLIS - Idee e cultura nelle città -n. 2, anno 8, Milano 1996

S. Galegati P Donati  
E Sabattini

*"Bagnacavallo dal territorio al centro storico"*, in collaborazione con P.Donati e E.Sabattini ed. Edit, 1996, Faenza.

CURRRICULM TECNICO PROFESSIONALE

Studio Conti e Galegati  
Architetti Associati - Faenza

- S.Galegati *MORFOLOGIA DEL TERRITORIO E FORMAZIONE DEI CENTRI URBANI NELLA BASSA PIANURA RIMAGNOLA* in Atti del convegno "Romagnola-Romandiola, 250 anni dopo Girolamo Bonoli",ed. Walberti, 1997 Lugo.
- AA.VV., *Vulnerabilità e trasformazione dello spazio urbano* - Istituto Nazionale di Urbanistica - Alinea Firenze 1999
- Tiziano Conti e Giuseppe Sangiorgi, *La casa contadina nel territorio casolano* - Regione Emilia Romagna - ECAP - Ravenna 2000
- T. Conti: *"Progetto di Valorizzazione della collina "La strada dell'olio"*, sta in BOLLETTINO ECONOMICO della CAMERA DI COMMERCIO INDUSTRIA, ARTIGIANATO E AGRICOLTURA DI RAVENNA N. 1 gennaio 2001
- T. Conti e S. Galegati *"Piano di Conservazione e recupero di Bagnacavallo"* sta il PAESAGGIO URBANO di Luglio Agosto 2006 n. 4/2006, Maggioli Editore 2006
- T. Conti e S. Galegati *"Brisighella, il progetto di recupero di Fognano nella valle del Lamone"* sta in CENTRI STORICI MINORI – Progetti di recupero e restauro del tessuto urbanofra identità culturale e salvaguardia. A cura di F. Maietti Maggioli Editore 2008-10-04

